

LEGENDE FACADES

- E1 - beton brut avec la texture du bois du coffrage
- E2 - l'enduit ciment peint blanc
- E3 - grilles an acier peintes couleur blanche RAL 9003
- E4 - bois local brut vernis transparent non-propagateur du feux
- E5 - tissu blanc

E1 SYMBOL de la finition de facade

▽ +4,20 niveau des couches de finition

▽ +4,15 niveau des couches de construction

NOTES:

1. La conception architecturale examinez en même temps que toutes les études de HVAC.
2. Toutes les dimensions et les cotes doivent être vérifiées sur le site, et des différences aperçues devraient être clarifiées et consultées avec le concepteur.
3. Toutes les parties des projets d'installation et de construction réalise sur la base de l'étude stabilité et HVAC.
4. Les éventuelles modification de consulter avec le concepteur.

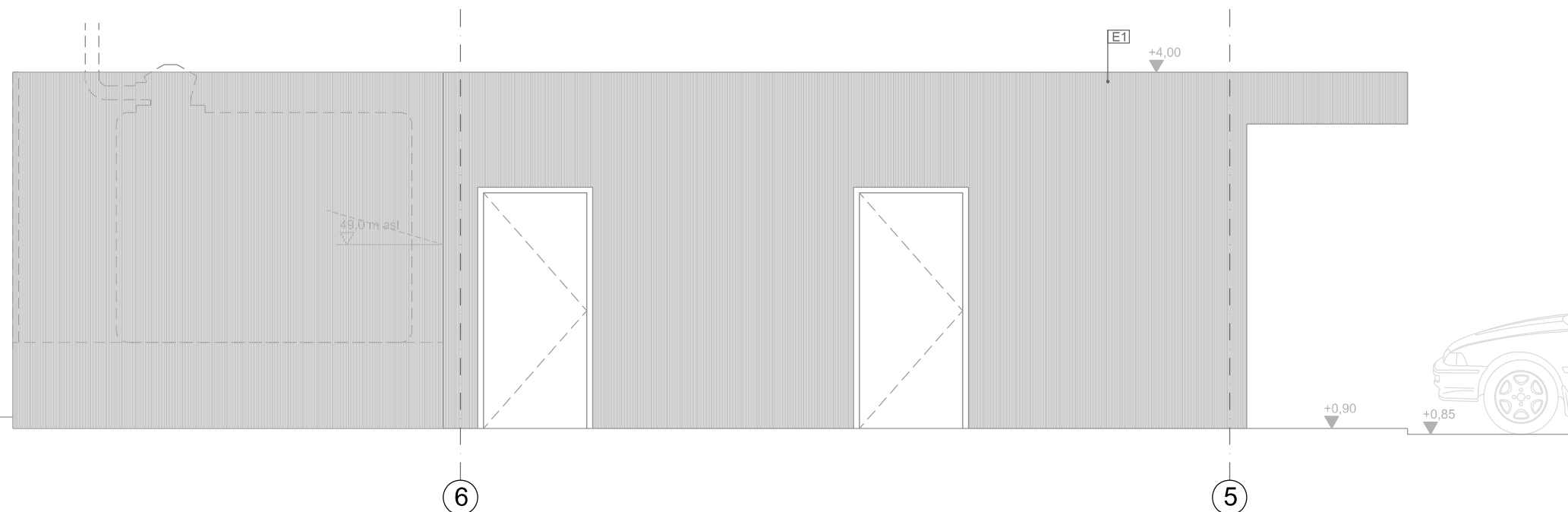
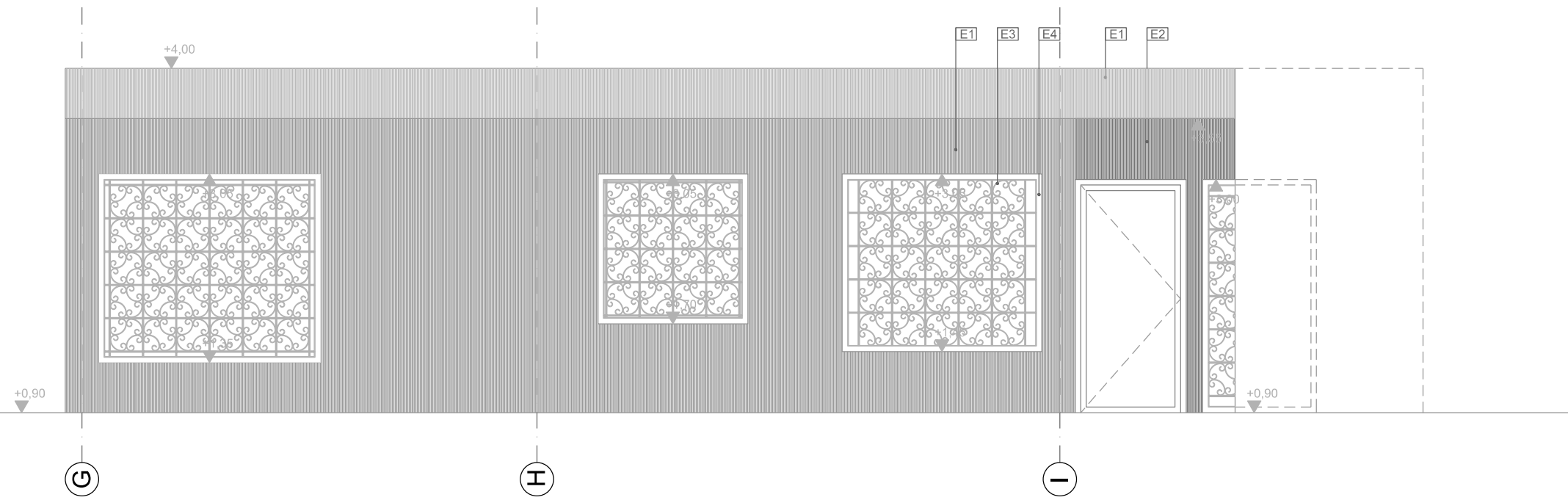

PROJET
UN COMPLEXE DES BATIMENTS SCOLAIRES A JACMEL, HAITI

CLIENT
Chambre des Architectes de la République de Pologne
Rue Foksal 2, 00-336 Varsovie
Fondation Pologne-Haiti
Europejski Hotel, ch.170, Rue. Krakowskie Przedmieście 13, 00-071 Varsovie

INVESTISSEUR
Evêché Jacmel
Son Excellence Mgr Launay Saturne

ÉQUIPE DE PROJET	SIGNATURE
DESIGNER MSc. arche. Andrzej Poznański no de license KL33/89	

DÉVELOPPEMENT DU PROJET
MSc. arche. Marta Niedbalec
MSc. arche. Katarzyna Dąbkowska
MSc. arche. Łukasz Piasta
MSc. arche. Kamil Rusinek
MSc. arche. Jerzy Mazurkiewicz
MSc. arche. Maciej Siuda

SECTEUR ARCHITECTURE	STADE DU PROJET PERMIT DE CONSTRUIRE
--------------------------------	--

TITRE DU DESSIN
LA MAISON DU GUARDIEN FACADES

DATE 15.01.2013	ECHELLE 1:50	No DU DESSIN A_01
---------------------------	------------------------	-----------------------------